

# PLAN DE SITUATION

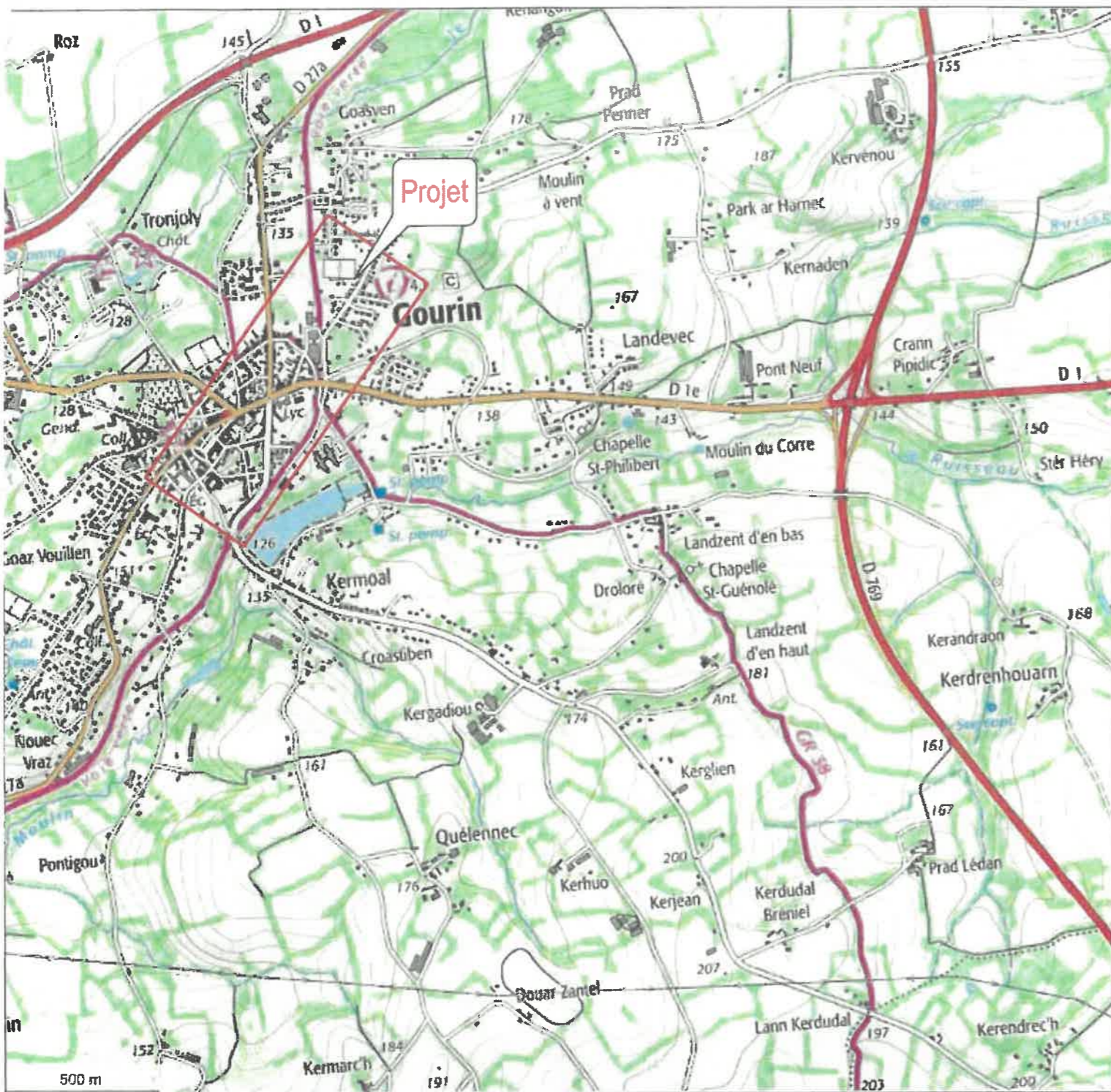

## MISE A DISPOSITION DE TERRAIN

COMMUNE: GOURIN

ADRESSE: TERRAIN DE SPORT RUE ST NICOLAS

LIEU-DIT: LOTISSEMENT GOASVEN

POSTE: P0178 "STADE"

F.P.T. :

# PLAN DE MASSE: ECHELON

Envoyé en préfecture le 05/08/2022  
 Reçu en préfecture le 05/08/2022  
 Affiché le 08/08/2022  
 ID : 056-215600669-20220728-D2022280708-DE

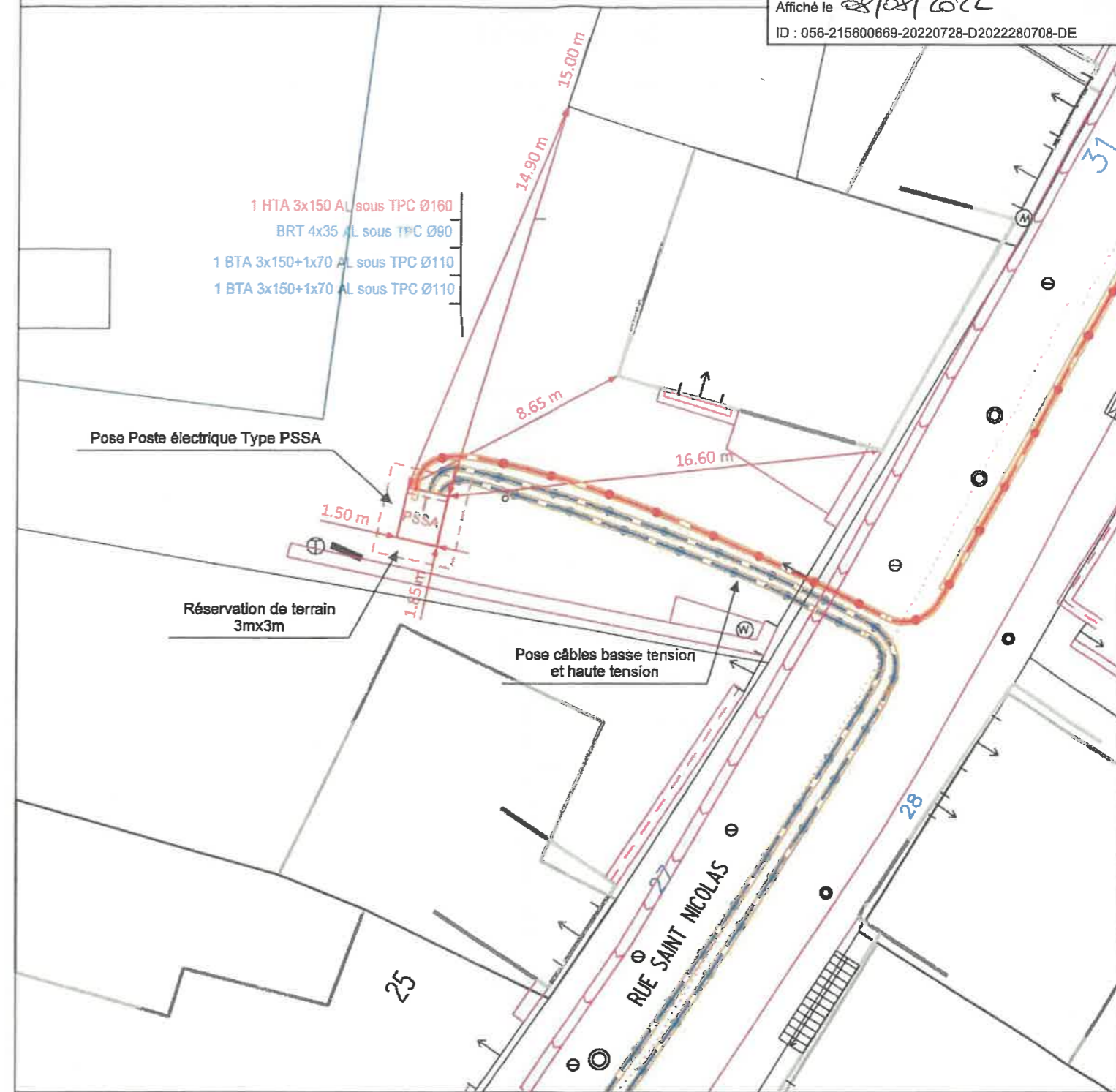

Section cadastrale: AW

N Dossier SDEM : 56066E2021007

Parcelle cadastrale: 576

N Dossier ENEDIS : DB27/078025

Surface Bâtie: 2.78m<sup>2</sup>

MORBIHAN ENERGIES

PROPRIETAIRE

Lieu: ..... Date: .....

Lieu: ..... Date: .....

Signatures



AVANT TRAVAUX



**DIRECTION GÉNÉRALE DES FINANCES PUBLIQUES**  
**EXTRAIT DU PLAN CADASTRAL**

Le plan visualisé sur cet extrait est géré par le centre des Impôts foncier suivant :  
**VANNES**  
Pôle de topographie et de gestion cadastrale 56020  
56020 VANNES Cédex  
tél. 02 97 01 50 66 - fax  
plgc.morbihan@dgfp.finances.gouv.fr

Cet extrait de plan vous est délivré par :  
  
cadastre.gouv.fr

Département : MORBIHAN  
Commune : GOURIN

Section : **AW**  
Feuille : 000 AW 01

Echelle d'origine : 1/1000  
Echelle d'édition : 1/1000

Date d'édition : 16/03/2022  
(fuseau horaire de Paris)

Coordonnées en projection : RGF93CC48  
©2017 Ministère de l'Action et des Comptes publics



APRES TRAVAUX





# Poste au Sol Simplifié HTA/BT Type PSSA

Envoyé en préfecture le 05/08/2022  
Reçu en préfecture le 05/08/2022  
Affiché le 08/08/2022  
ID : 056-215600689-20220728-D2022280708-DE

